

青岛啤酒优家（天津）天然矿泉水有限公司
温室气体排放核查报告
（2021-2023 年）

天津旭然科技有限公司（公章）

二〇二四年一月



青岛啤酒优家（天津）天然矿泉水有限公司

2021-2023 年度温室气体排放核查报告

企业名称： 青岛啤酒优家（天津）天然矿泉水有限公司 (公章)

地址： 天津市蓟州区邦均镇邦喜公路 66 号

联系人： 王鸿政 电话： 18802221555

传真： / Email： /

核查机构： 天津旭然科技有限公司 (公章)

地址： 天津经济技术开发区第四大街 80 号天大科技园 A2-606 室

联系人： 朱显英 电话： 18622937410

传真： 022-5985 6868 Email： 2043497902@qq.com

主要核查人员情况

姓名	职称	主要职责
李爽爽	工程师	核查组长报告编制
杜鹏	工程师	核查组员现场核查
刘康	助理工程师	数据整理
朱显英	工程师	报告审核
陈娟	高级工程师	审定批准报告签发

目 录

1 概述	1
1.1 核查目的	1
1.2 核查范围	1
1.3 核查准则	1
2 核查过程和方法	1
2.1 核查组安排	1
2.2 文件评审	2
2.3 现场核查	2
2.4 报告编写及技术复核	3
3 核查发现	3
3.1 基本情况的核查	3
3.2 核算边界的核查	8
3.3 核算方法的核查	9
3.4 核算数据的核查	9
4.核查结论	13
4.1 排放报告与核算指南的符合性	13
4.2 排放量声明	13
4.3 排放量存在异常波动的原因声明	13
4.4 核查过程中未覆盖的问题或者需要特别说明的问题描述	13
5.核证资料	14
附件 1：2021-2023 年《能源购进、消费与库存》	14
附件 2： 近三年工业生产经营情况表	17
附件 3： 能源购入发票	19

1 概述

1.1 核查目的

本次核查旨在响应国家号召，了解企业温室气体排放情况，有利于对温室气体排放进行全面掌握与管理，实现企业经济和环境的全面协调可持续发展。

天津旭然科技有限公司（公章）作为第三方核查机构，按照《工业其他行业企业温室气体排放核算方法与报告指南（试行）》（发改办气候〔2015〕1722号）等文件的要求，在查阅企业温室气体排放报告、进场勘察并与企业负责人访谈的基础上，审查企业温室气体排放报告技术符合性，核查排放边界及排放源，通过统计台账、财务凭证等原始资料的交叉核对，核证企业 2021-2023 年度能源消耗量和主要产品产量，并核算出 2021-2023 年度温室气体排放量，编制完成温室气体排放核查报告。

1.2 核查范围

- （1）核查时间范围：2021 年 1 月 1 日至 2021 年 12 月 31 日；
2022 年 1 月 1 日至 2022 年 12 月 31 日；
2023 年 1 月 1 日至 2023 年 12 月 31 日。

（2）核查边界范围：依据《工业其他行业企业温室气体排放核算方法与报告指南（试行）》关于“核算边界”的定义，以法人企业或视同法人的独立核算单位为企业边界，核算和报告处于其运营控制权之下的所有生产场所和生产设施产生的温室气体排放，设施范围包括直接生产系统工艺装置、辅助生产系统和附属生产系统。

1.3 核查准则

《工业其他行业企业温室气体排放核算方法与报告指南（试行）》；
《青岛啤酒优家（天津）天然矿泉水有限公司 2021-2023 年温室气体排放报告》。

2 核查过程和方法

2.1 核查组安排

受青岛啤酒优家（天津）天然矿泉水有限公司委托，天津旭然科技有限公司承担企业 2021-2023 年度温室气体排放核查工作。根据核查员的专业领域和技术能力，组成了核查组，并确定了核查组长，人员组成及分工。

李爽爽为核查组长，杜鹏和朱显英为核查组员。核查组长负责安排收集核查相关资料制定核查计划组织文件评审、现场核查完成与核查相关的其他管理工作。

核查组充分考虑青岛啤酒优家（天津）天然矿泉水有限公司行业特点、工艺流程、设施数量、规模与场所、排放特点以及组员的专业背景和实践经验等因素，制定了核查工作计划并确定核查组成员的任务分工。同时，组织组员开始评审企业提供的相关支持性文件。核查组人员组成情况和任务分工见表 2-1 所示。

表 2.1-1 核查组人员及分工情况表

序号	核查员	职务	核查工作分工
1	李爽爽	组长	确定核查边界及主要排放源设施，统筹核查计划及进度安排。负责排放量核算校核及质量控制工作。
2	杜鹏	组员	负责收集各类能源统计报表（年度、月度）及生产记录、结算单据，进行交叉验证，并编制核查报告。
3	刘康	组员	负责核算二氧化碳排放量，并对主要排放源设施及主要计量设施进行现场拍照，协助数据核实及排放核算。
4	朱显英	技术审核	对企业温室气体排放核查报告进行技术审核。
5	陈娟	审定	审定批准。

2.2 文件评审

核查组成员在核查准备阶段仔细审阅了企业 2021-2023 年温室气体排放报告，了解被核查企业核算边界、生产工艺流程、碳排放源构成、适用核算方法、活动水平数据、排放因子、数据监测情况等信息，确定现场核查重点并制定核查计划，明确核查工作主要内容、时间进度安排、核查组成员任务分工等。核查组将文件评审工作贯穿核查工作的始终。

通过文件评审，确定以下核查重点：

- （1）企业 2021-2023 年企业核算边界情况；
- （2）企业 2021-2023 年能源活动消费量核算相关数据的核查；
- （3）企业 2021-2023 年活动水平数据的核查；
- （4）企业 2021-2023 年排放因子符合性的核查。

2.3 现场核查

现场核查的目的是通过现场观察青岛啤酒优家（天津）天然矿泉水有限公司排放设施、查阅排放设施运行和监测记录、查阅活动数据产生、记录、汇总、传

递和报告的信息流过程、评审排放因子来源以及与相关人员进行现场会谈，判断和确认被核查企业报告期内的实际排放量。

核查组于 2024 年 1 月 19 日对企业进行了现场核查。核查的流程包括与企业有关人员进行初步交流、收集和查看提供的支持性材料、查看相关排放设施及测量设备、核查组内部讨论、与企业再次沟通等环节。文件评审及访问发现的主要问题在后续章节中描述。

2.4 报告编写及技术复核

现场核查小组人员经过 2024 年 1 月 19 日的现场核查，通过和企业负责人沟通、资料收集和交叉审核、现场审查，由小组核查人员李爽爽编制核查报告，在编制过程中多次和企业进行了沟通，完成了《青岛啤酒优家（天津）天然矿泉水有限公司 2021-2023 年度温室气体排放核查报告》的编制。

《青岛啤酒优家（天津）天然矿泉水有限公司 2021-2023 年度温室气体排放核查报告》完成后由核查组长对报告进行初次审核；报告修改完善后独立于现场核查成员的内部技术评审人员进行审核并提出修改意见；报告修改完善后最后交由公司负责人审定签发。

此外，核查组以安全和保密的方式，保管核查过程中的工作记录、企业相关核查资料以及核查报告等全部书面和电子文件。

3 核查发现

3.1 基本情况的核查

3.1.1 企业简介

核查组通过审查企业的温室气体排放报告、营业执照、公司简介、组织机构图等资料，以及查看现场并访谈企业相关负责人，核实企业的基本信息如下：

表 3.1-1 企业基本情况表

企业名称	青岛啤酒优家（天津）天然矿泉水有限公司	成立时间	1995 年 12 月 18 日
法人性质	<input checked="" type="checkbox"/> 独立法人 <input type="checkbox"/> 视同法人	法人代表	王凯
所属行业	瓶（罐）装饮用水制造（C1522）	统一社会信用代码	911202256008949922
厂址	天津市蓟州区邦均镇邦喜公路 66 号	注册地	天津市蓟州区邦均镇邦喜公路 66 号
联系人	王鸿政	电话	18802221555

青岛啤酒优家（天津）天然矿泉水有限公司位于天津市蓟州区邦均镇邦喜公路 66 号，注册成立于 1995 年 12 月 18 日，注册资本 55400 万元，占地面积 66330 m²，当前的主要产品为纯净水、天然泉水和纯净水的混合水，具备年产 36 万吨水产品的能力，包括瓶装水 3.1 亿瓶/年、桶装水 1440 万桶/年。

企业的前身——天津雀巢天然矿泉水有限公司是雀巢集团控股的外商投资企业，2020 年 12 月被青岛啤酒集团收购后由外商投资企业转变为国有控股企业，2020 年 12 月 04 日获得天津市蓟州区市场监督管理局下发的准予变更登记通知书。目前由青岛啤酒集团旗下的青岛啤酒优家健康饮品有限公司（持股 98.1588%）和天津市渔阳矿泉水开发有限公司（持股 1.8412%）合资控股。

企业的水源取自盘山（国家级 5A 风景名胜区）脚下 253-262 米第四系深层地下水，富含钙、镁、钾、钠等多种矿物质，是罕见的符合国标并以偏硅酸和锶为特征的优质饮用水源，主要以雀巢优活和优活家两个品牌面市。生产线采用世界先进技术和节能设计，依托一流的生产设备，加上 12 道品质保证流程，能保证水质的安全、健康。

总用地面积约 663007m²，建筑主要包含生产车间、库房、食堂、污水处理站等建筑物和构筑物，总占地面积为 44211m²，建筑面积为 67346m²。



图 3.1-1 平面布置图



图 3.1-2 组织机构图

3.1.2 主要产品和产量

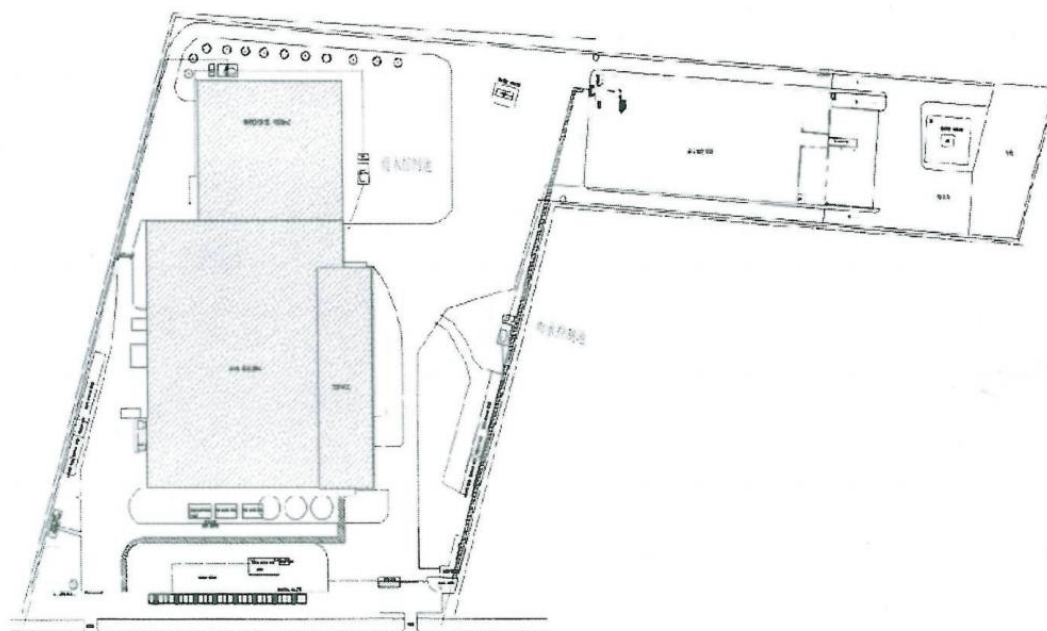
通过查阅企业年度产品产量报表及现场访问企业负责人，核查组确认企业主要产品为磷酸铁锂，2021-2023 年产品及产量详见下表：

表 3.1-2 2021-2023 年企业产品产量表（数据来源：生产统计）

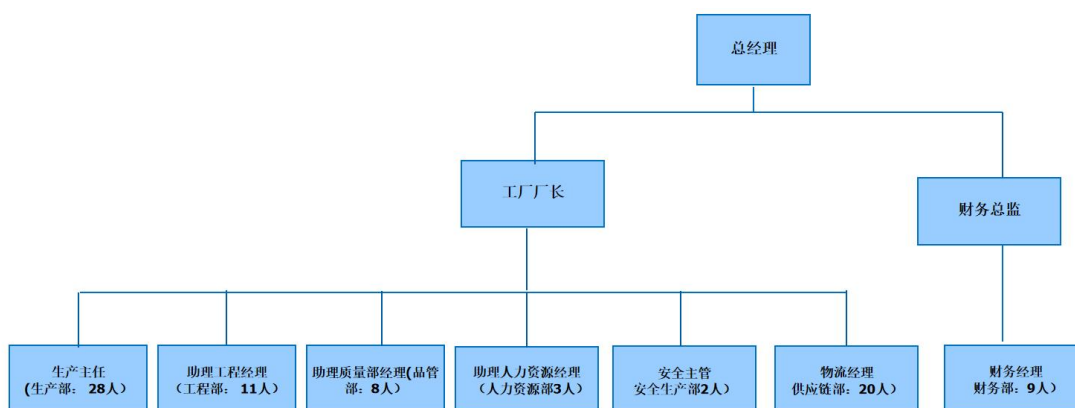
产量汇总表（单位：t）			
月份	2021 年	2022 年	2023 年
1 月	12,336	12,645	7,255
2 月	9,048	9,136	10,588
3 月	11,805	13,889	12,355
4 月	11,146	13,510	11,238
5 月	12,544	11,049	9,770
6 月	12,216	12,766	12,334
7 月	12,072	14,112	10,682
8 月	12,004	12,692	11,380
9 月	12,297	11,054	10,712
10 月	10,837	8,934	8,107
11 月	12,622	9,430	9,482
12 月	13,201	8,433	10,948
合计	142127	137650	124851

3.1.3 工业总产值

通过现场访问企业负责人，核查组确认了企业工业总产值、增加值数据。2021-2023 年度工业总产值、增加值详见下表：

表 3.1-3 企业工业总产值表（数据来源：《工业企业产品产量及产销总值》表）

	2021 年	2022 年	2023 年
工业总产值（万元）	5254.4	5507.6	4562.7

3.1.4 主要生产工艺

生产过程主要分为制水过程、包材处理过程，具体流程如下。

(1) 制水过程

制水过程主要包括清洁产线、过滤水处理、杀菌、灌装、旋盖以及喷码和检验过程。



图 3.1-3 制水工艺流程图

①清洁

根据产品品质要求，每天生产前需要用消毒剂、清洗剂以及水对生产线进行清洁，直到满足生产工艺要求。

②过滤

将地下水经过 $10\ \mu\text{m}$ 、 $5\ \mu\text{m}$ 、 $1\ \mu\text{m}$ 、 $0.45\ \mu\text{m}$ 、 $0.2\ \mu\text{m}$ 共 5 级过滤(仅有 $0.2\ \mu\text{m}$ 过滤器为新增，其他设备为现有)，地下水过滤后暂存于 1m 缓存罐中，然后泵送至管道中进行杀菌，此过程无废水排放。

③杀菌

将压缩空气输送至臭氧发生器，生成的臭氧添加入管道对过滤后的地下水进行杀菌。

④灌装

将外购的瓶坯送入瓶坯传送带，经过理胚机整理后，进入吹瓶机进行吹瓶，吹瓶温度为 160°C ，在吹瓶过程中，会有少量的有机废气

溢出，记为 G1。吹制完成后的成品瓶经过输送风道进行冷却，进入灌装机进行灌装。

⑤旋盖

将外购的瓶盖用双氧水进行清洁，清洁后放入盖料斗中，进行除尘干燥后，提升至生产线中进行机械旋盖。此过程中会产生废水排放。

⑥喷码

使用喷码机对产品进行激光喷码。

⑦检验入库

对产品进行人工目检，挑出不合格产品。对目检合格的产品瓶身进行套标，带有标签的产品经过热缩通道传送带，装入装箱机打包后入库。

(2) 包材处理过程

包材主要包括水瓶和空桶，只作为承装纯净水、纯净水和天然泉水的混合水的包装材料，不单独作为产品销售。企业购入瓶坯，通过吹瓶和定型得到水瓶。空桶有两种获取途径，一种方式是回收使用过的空桶，通过刷洗、消毒等措施后满足食品安全标准；另一种方式是购入新的空桶。

①瓶坯

将购入的瓶坯进行消毒后放入瓶坯漏斗，传送至理瓶机，根据工艺设置参数送入吹瓶机进行吹瓶；定型后送入灌装机流水线。

②桶

对回收的空桶以及新购入的空桶进行清洗、消毒后放入灌装流水

线。

3.1.5 能源消费情况

2021-2023 年能源消费量详见下表：

表 3.1-4 企业 2021-2023 年综合能源消费情况表

能源种类	单位	实物消耗量			折标系数	综合能耗		
		2021 年	2022 年	2023 年		2021 年	2022 年	2023 年
天然气	万 m ³	2.36	9.75	7.51	12.143tce/万 m ³	28.66	118.35	91.23
柴油	t	55.78	0.00	0.00	1.4571tce/t	81.28	0	0
电力	万 kWh	318.6097	351.17	300.79	1.229tce/万 kWh	391.57	431.59	369.67
用水量	m ³	217839	213749	201172	/	/	/	/
合计						501.51	549.94	460.89

3.2 核算边界的核查

核查组通过排放源现场查勘以及查阅公司生产工艺流程图等文件资料，通过与公司相关负责人进行交谈，现场查看耗能设施，并对照公司设备清单，查阅公司能源消耗统计台账、能源统计报表、核实如下情况：

青岛啤酒优家（天津）天然矿泉水有限公司具备独立法人资格是可以进行独立核算的单位。企业的核算边界涵盖企业位于天津市蓟州区邦均镇邦喜公路 66 号厂区内的直接生产系统、辅助生产系统以及附属生产系统所有的耗能设施。

企业的能耗品种为电力、天然气、柴油（2022 年开始已不再使用）。

主要固定排放源包括：锅炉、吹瓶机、内洗机、空压机、制冷机、食堂等。

经现场核查，核查组确认企业生产过程中不涉及二氧化碳的排放。

企业各类排放源信息见下表：

表 3.2-1 排放源信息表

排放种类	能源种类	排放设施
化石燃料燃烧排放	天然气、柴油	燃气锅炉、燃油锅炉
硝酸盐使用过程排放	不涉及	不涉及
CH ₄ 回收与销毁量排放量	不涉及	不涉及
工业废水厌氧处理 CH ₄ 排放	CH ₄	涉及
CO ₂ 回收利用量排放	不涉及	不涉及
净购入使用的电力、热力产生的排放	电力	所有核算边界内的用电设施设备

经核查，青岛啤酒优家（天津）天然矿泉水有限公司核算边界的符合性如下：
青岛啤酒优家（天津）天然矿泉水有限公司具备独立法人资格，是可以进行独立核算的单位。

核算边界与相应行业的核算办法和报告指南一致。

纳入核算和报告边界的排放设施和排放源完整。

3.3 核算方法的核查

经查阅青岛啤酒优家（天津）天然矿泉水有限公司温室气体排放报告以及现场核实，核查组确认：

（1）直接排放——化石燃料燃烧

经核查，企业化石燃料燃烧温室气体排放核算过程所使用的核算方法，符合《工业其他行业企业温室气体排放核算方法与报告指南（试行）》有关规定和要求。

（2）直接排放——工业生产过程

经核查，企业污水处理过程涉及厌氧处理，存在温室气体排放。

（3）间接排放——净购入使用电力

经核查，企业净购入使用能源温室气体排放核算过程所使用的核算方法，符合《工业其他行业企业温室气体排放核算方法与报告指南（试行）》的有关规定和要求。

（4）间接排放——净购入使用热力

经核查，企业不涉及外购热力导致的间接排放。

3.4 核算数据的核查

3.4.1 活动数据及来源的核查

核查组通过查阅证据文件及对企业进行访谈，对排放报告中的每一个活动水平数据的单位、数据来源、监测方法、监测频次、记录频次、数据缺失处理进行了核查，并对数据进行了交叉核对。具体结果如下：

3.4.1.1 天然气消耗量

表 3.4-1 天然气消耗量的核查

数据项	2021 年	2022 年	2023 年
数据值	2.36	9.75	7.51
单位	万 Nm ³		
数据来源	《能源购进、消费与库存》、购入凭证		
监测方法	流量计计量		
监测频次	连续监测		
记录频次	每月统计，年度汇总		
数据缺失处理	数据无缺失		
交叉核对	通过对比天然气购入凭证、《能源购进、消费与库存》，二者数据基本一致。		
核查结论	核查报告中净购入天然气数据来自于《能源购进、消费与库存》，符合《工业其他行业企业温室气体排放核算方法与报告指南（试行）》的要求，数据真实、可靠。		

3.4.1.2 天然气低位发热量

表 3.4-2 天然气低位发热量的核查

数据项	天然气低位发热量
数据值	389.31
单位	GJ/万 Nm ³
数据来源	《工业其他行业企业温室气体排放核算方法与报告指南（试行）》

3.4.1.3 柴油消耗量

表 3.4-3 柴油气消耗量的核查

数据项	2021 年	2022 年	2023 年
数据值	55.78	0	0
单位	t		
数据来源	《能源购进、消费与库存》、购入凭证		
监测方法	流量计计量		
监测频次	连续监测		
记录频次	每月统计，年度汇总		
数据缺失处理	数据无缺失		
交叉核对	通过对比柴油购入凭证、《能源购进、消费与库存》，二者数据基本一致。		
核查结论	核查报告中净购入柴油数据来自于《能源购进、消费与库存》，符合《工业其他行业企业温室气体排放核算方法与报告指南（试行）》的要求，数据真实、可靠。		

3.4.1.4 柴油低位发热量

表 3.4-4 柴油低位发热量的核查

数据项	柴油气低位发热量
数据值	42.652
单位	GJ/t
数据来源	《工业其他行业企业温室气体排放核算方法与报告指南（试行）》

3.4.1.5 净购入电力

表 3.4-5 净购入电力的核查

数据项	2021 年	2022 年	2023 年
数据值	318.61	351.17	300.79
单位	万 kWh		
数据来源	《能源购进、消费与库存》、购入凭证		
监测方法	电表计量		
监测频次	连续监测		
记录频次	每月统计，年度汇总		
数据缺失处理	数据无缺失		
交叉核对	通过对比电力购入凭证、《能源购进、消费与库存》，二者数据基本一致。		
核查结论	核查报告中净购入天然气数据来自于《能源购进、消费与库存》，符合《工业其他行业企业温室气体排放核算方法与报告指南（试行）》的要求，数据真实、可靠。		

3.4.1.6 电力排放因子

表 3.4-6 电力排放因子的核查

数据项	电力排放因子
数据值	8.843
单位	tCO ₂ /万 kWh
数据来源	《工业其他行业企业温室气体排放核算方法与报告指南（试行）》

3.4.1.7 污水厌氧处理

表 3.4-7 污水厌氧处理排放的二氧化碳核查

数据项	2021 年	2022 年	2023 年
数据值	182.06	344.06	4.65
单位	tCH ₄		
数据来源	污水处理站进水和出水的 COD 浓度		
监测方法	计算		
监测频次	连续监测		
记录频次	实时		
数据缺失处理	数据无缺失		
核查结论	排放报告中未识别出污水厌氧处理导致的温室气体排放。 核查报告中污水处理环节厌氧处理导致排放的温室气体主要为甲烷，通过进出水 COD 浓度差值，计算出甲烷排放量。数据较为真实、准确。		

3.4.1.8 增温潜势

表 3.4-8 增温潜势的核查

数据项	CH ₄ 增温潜势
数据值	27.9
单位	tCO ₂ /tCH ₄
数据来源	《IPCC 第六次评估报告》

3.5 温室气体排放量计算过程及结果

根据上述确认的活动水平数据及排放因子，核查组验算了排放单位 2021-2023 年度的温室气体排放量，结果如下。

表 3.5-1 化石燃料燃烧的二氧化碳排放量

时间	燃料名称	化石燃料消耗量	低位发热值 (GJ/t)	单位热值含碳量 (tCO ₂ /GJ)	碳氧化率 (%)	排放量 (tCO ₂)
2021 年	天然气	2.36 万 m ³	389.31	0.0153	99	51.03
	柴油	55.78t	42.652	0.0202	98	172.69
	合计	/	/	/	/	223.72
2022 年	天然气	9.75 万 m ³	389.31	0.0153	99	210.81
	柴油	0	42.652	0.0202	98	0
	合计	/	/	/	/	210.81
2023 年	天然气	7.51 万 m ³	389.31	0.0153	99	162.38
	柴油	0	42.652	0.0202	98	0
	合计	/	/	/	/	162.38

表 3.5-2 净购入使用电力的排放量计算

物质种类	排放因子 B (tCO ₂ /MWh)	2021 年		2022 年		2023 年	
		净购入量 A	排放量	净购入量 A	排放量	净购入量 A	排放量
电力	0.8843	3186.10	2817.47	3511.72	3105.42	3007.86	2659.85

表 3.5-2 生产过程污水厌氧处理的排放量计算

物质种类	增温潜势 B (tCO ₂ /t)	2021 年		2022 年		2023 年	
		甲烷排放量 A	二氧化碳排放量	甲烷排放量 A	二氧化碳排放量	甲烷排放量 A	二氧化碳排放量
甲烷	27.9	6.53	182.06	12.33	344.06	4.65	129.77

表 3.5-3 碳排放量汇总

物质种类	2021 年	2022 年	2023 年
化石燃料燃烧排放量(tCO ₂)	223.72	210.81	162.38
净购入使用的电力对应的排放量(tCO ₂)	3186.10	3511.72	2659.85
污水厌氧处理对应的排放量(tCO ₂)	182.06	344.06	129.77
总排放量(tCO ₂)	3591.88	4066.59	2952.00

3.6 核算结果分析

表 3.6-1 2021-2023 年碳排放强度水平分析结果

项目	单位	2021 年	2022 年	2022 年
CO ₂ 排放量	tCO ₂	3591.88	4066.59	2952.00
工业总产值	万元	5254.4	5507.6	4562.7
单位工业总产值 CO ₂ 排放量	tCO ₂ /万元	0.6507	0.7384	0.6470

4. 核查结论

核查组根据企业提供的支持性文件及现场访问,进行现有资料的整理和数据的交叉核对,对 2021-2023 年青岛啤酒优家(天津)天然矿泉水有限公司温室气体排放报告给出以下核查意见:

4.1 排放报告与核算指南的符合性

经核查,青岛啤酒优家(天津)天然矿泉水有限公司温室气体排放报告符合《工业其他行业企业温室气体排放核算方法与报告指南(试行)》的要求。

4.2 排放量声明

按照核算方法与报告指南核算,企业 2021-2023 年温室气体排放总量分别为 3591.88tCO₂、4066.59tCO₂ 和 2952.00tCO₂。核查组核查结果与企业温室气体排放报告中数据一致,因此,企业温室气体排放报告数据真实可靠。

4.3 排放量存在异常波动的原因声明

受核查单位 2021-2023 年度的二氧化碳总排放量较为稳定,受产量变化而同步变化。

2021-2023 年单位产值二氧化碳排放量分别为 0.6507tCO₂/万元、0.7384tCO₂/万元和 0.6470tCO₂/万元,同比下降比例为 12.38%,改善效果明显。

4.4 核查过程中未覆盖的问题或者需要特别说明的问题描述

无。

5.核证资料

附件 1：2021-2023 年《能源购进、消费与库存》

(2021 年)

能源购进、消费与库存

当前界面显示的能源品种不是所有品种，所有品种的查看和勾选请点击“选择目录”按钮，请根据企业实际情况判断是否需要新增勾选能源品种。

表号：205-1表
制表机关：国家统计局
文号：国统字（2020）105号
有效期至：2022年1月

统一社会信用代码：911202256008949922
尚未领取统一社会信用代码的填写原组织机构代码 600894992
单位详细名称：青岛啤酒优家（天津）天然矿泉水有限公司 2021年 12 月

能源名称	计量单位	代码	年初库存量	1-本月						期末库存量	采用折标系数	参考折标系数
				购进量	购自省外	购进金额 (千元)	工业生产 消费量	用于原材料	运输工具消费			
甲	乙	丙	1	2	3	4	5	6	7	8	9	丁
原煤	吨	01	0	0	0	0	0	0	0	0	0	—
无烟煤	吨	02	0	0	0	0	0	0	0	0	0.9428	0.9428
炼焦烟煤	吨	03	0	0	0	0	0	0	0	0	0.9	0.9
一般烟煤	吨	04	0	0	0	0	0	0	0	0	0.7143	0.7143
褐煤	吨	05	0	0	0	0	0	0	0	0	0.4286	0.4286
洗精煤（用于炼焦）	吨	06	0	0	0	0	0	0	0	0	0.9	0.9
其他洗煤	吨	07	0	0	0	0	0	0	0	0	0.4643-0.9	0.4643-0.9
煤制品	吨	08	0	0	0	0	0	0	0	0	0.5286	0.5286
焦炭	吨	09	0	0	0	0	0	0	0	0	0.9714	0.9714
其他焦化产品	吨	10	0	0	0	0	0	0	0	0	1.25	1.1-1.5
焦炉煤气	万立方米	11	0	0	0	0	0	0	0	0	5.706	5.714-6.143
高炉煤气	万立方米	12	0	0	0	0	0	0	0	0	1.286	1.286
转炉煤气	万立方米	13	0	0	0	0	0	0	0	0	2.714	2.714
其他煤气	万立方米	14	0	0	0	0	0	0	0	0	1.786	1.786
天然气	万立方米	15	0	2.36	0	64	2.36	0	0	0	13.3	11.0-13.3
液化天然气	吨	16	0	0	0	0	0	0	0	0	1.7572	1.7572
氢气	万立方米	17	0	0	0	0	0	0	0	0	4.361	4.361

原油	吨	18	0	0	0	0	0	0	0	0	1.4286	1.4286
汽油	吨	19	0	0	0	0	0	0	0	0	1.4714	1.4714
煤油	吨	20	0	0	0	0	0	0	0	0	1.4714	1.4714
柴油	吨	21	6.81	55.78	0	350	60.58	0	0	2	1.4571	1.4571
燃料油	吨	22	0	0	0	0	0	0	0	0	1.4286	1.4286
液化石油气	吨	23	0	0	0	0	0	0	0	0	1.7143	1.7143
炼厂干气	吨	24	0	0	0	0	0	0	0	0	1.5714	1.5714
石脑油	吨	25	0	0	0	0	0	0	0	0	1.5	1.5
润滑油	吨	26	0	0	0	0	0	0	0	0	1.4143	1.4143
石蜡	吨	27	0	0	0	0	0	0	0	0	1.3648	1.3648
溶剂油	吨	28	0	0	0	0	0	0	0	0	1.4672	1.4672
石油焦	吨	29	0	0	0	0	0	0	0	0	1.0918	1.0918
石油沥青	吨	30	0	0	0	0	0	0	0	0	1.3307	1.3307
其他石油制品	吨	31	0	0	0	0	0	0	0	0	1.4	1.4
热力	百万千焦	32	0	0	0	0	0	0	0	0	0	0.0341
电力	万千瓦时	33	0	303	0	2412	303	0	0	0	1.229	1.229
煤矸石（用于燃料）	吨	34	0	0	0	0	0	0	0	0	0.2857	0.2857
城市生活垃圾（用于燃料）	吨	35	0	0	0	0	0	0	0	0	0.2714	0.2714
生物燃料	吨标准煤	36	0	0	0	0	0	0	0	0	0	1
余热余压	百万千焦	37	0	0	0	0	0	0	0	0	0.0341	0.0341
其他工业废料（用于燃料）	吨	38	0	0	0	0	0	0	0	0	0.4286	0.4286
其他燃料	吨标准煤	39	0	0	0	0	0	0	0	0	0	1
能源合计	吨标准煤	40	0	0	0	2826	492.05	0	0	0	—	—

补充资料：

上年同期：综合能源消费量(41) 367.54 吨标准煤
工业生产原煤消费(43) 0 吨
工业生产电力消费(45) 211 万千瓦时
火力发电投入(47) 0 吨标准煤
本期：综合能源消费量(48) 492.05 吨标准煤

综合能源消费量(当月)(42) 51.93 吨标准煤
原煤采用折标系数(44) 0 吨标准煤/吨
电力产出(46) 0 万千瓦时

综合能源消费量(当月)(49) 31.39 吨标准煤

单位负责人：张学松
联系电话：-3522-

统计负责人：王伟丽

填表人：王伟丽
报出日期：2022年01月05日

(2022年)

能源购进、消费与库存

当前界面显示的能源品种不是所有品种，所有品种的查看和勾选请点击“选择目录”按钮，请根据企业实际情况判断是否需要新增勾选能源品种。

统一社会信用代码: 911202256008949 922 表号: 206-1表
制定机关: 国家统计局
尚未领取统一社会信用代码的填写原组织机构代码 600894992 文号: 国统字(2021)117号
单位详细名称: 青岛啤酒优家(天津)天然矿泉水有限公司 2022年 1-12月 有效期至: 2023年1月

Table with 13 columns: 能源名称, 计量单位, 代码, 年初库存量, 1-本月 (购进量, 购自省外, 购进金额, 工业生产消费量, 用于原材料, 运输工具消费), 期末库存量, 采用折标系数, 参考折标系数. Rows include 原煤, 无烟煤, 炼焦煤, etc.

Table with 13 columns: 能源名称, 计量单位, 代码, 年初库存量, 1-本月 (购进量, 购自省外, 购进金额, 工业生产消费量, 用于原材料, 运输工具消费), 期末库存量, 采用折标系数, 参考折标系数. Rows include 汽油, 煤油, 柴油, 燃料油, etc.

补充资料: 上年同期: 综合能源消费量(41) 492.05 吨标准煤, 工业生产原煤消费(43) 0 吨, 工业生产电力消费(45) 303 万千瓦时, 火力发电投入(47) 0 吨标准煤. 本期: 综合能源消费量(48) 577.62 吨标准煤, 综合能源消费量(当月)(49) 48.54 吨标准煤.

单位负责人: 张学松 联系电话: 22886630 统计负责人: 张美芳 填表人: 张美芳 报出日期: 2023年01月04日

(2023 年)

能源购进、消费与库存

当前界面显示的能源品种不是所有品种，所有品种的查看和勾选请点击“选择目录”按钮，请根据企业实际情况判断是否需要新增勾选能源品种。

统一社会信用代码 911202256008949 922 表号: 206-1表
制定机关: 国家统计局
尚未领取统一社会信用代码的填写组织机构代码 600894992 文号: 国统字(2022)90号
单位详细名称: 青岛啤酒优家(天津)天然矿泉水有限公司 2023年 1- 12 月 有效期至: 2024年1月

Table with 13 columns: 能源名称, 计量单位, 代码, 年初库存量, 购进量 (含购自省外), 购进金额 (千元), 工业生产消费量, 用于原材料, 运输工具消费, 期末库存量, 采用折标系数, 参考折标系数. Rows include 原煤, 无烟煤, 炼焦煤, etc.

Table with 13 columns: 能源名称, 计量单位, 代码, 年初库存量, 购进量, 购进金额, 工业生产消费量, 用于原材料, 运输工具消费, 期末库存量, 采用折标系数, 参考折标系数. Rows include 汽油, 煤油, 柴油, 燃料油, etc.

补充资料: 上年同期: 综合能源消费量(41) 577.62 吨标准煤, 工业生产原煤消费(43) 0 吨, 工业生产电力消费(45) 356.53 万千瓦时, 火力发电投入(47) 0 吨标准煤. 本期: 综合能源消费量(48) 444.13 吨标准煤, 综合能源消费量(当月)(42) 48.54 吨标准煤, 原煤采用折标系数(44) 0 吨标准煤/吨, 电力产出(46) 0 万千瓦时, 综合能源消费量(当月)(49) 46.94 吨标准煤.

单位负责人: 张兴 联系电话: 22886630 统计负责人: 张美芳 填表人: 张美芳 报出日期: 2024年01月04日

附件 2： 近三年工业生产经营情况表

工业生产经营情况												
2021 年12 月												
一、按企业主要产品计算（在目录，记入产量统计报表的产品）	计量单位	产成品月初库存	产品产量		产品销售量		平均出厂单价（不含销项税）	平均销售单价（不含销项税）	工业总产值（不含销项税）		销售产值（不含销项税）	
			本月	1-本月	本月	1-本月	本月	本月	本月	1-本月	本月	1-本月
			1	2	3	4	5	6	7	8	9	10
1月	吨		12,336	12,336	11,988	11,988	0.36	0.36	4,466	4,466	4,343	4,343
2月			9,048	21,384	9,107	21,095	0.33	0.33	3,000	7,466	3,016	7,360
3月			11,805	33,189	11,861	32,956	0.41	0.41	4,821	12,287	4,847	12,207
4月			11,146	44,335	11,162	44,118	0.31	0.31	3,475	15,762	3,482	15,689
5月			12,544	56,879	11,408	55,526	0.39	0.37	4,911	20,672	4,169	19,858
6月			12,216	69,095	13,280	68,806	0.36	0.37	4,345	25,017	4,850	24,708
7月			12,072	81,167	11,812	80,618	0.40	0.39	4,812	29,830	4,648	29,356
8月			12,004	93,171	12,577	93,195	0.39	0.41	4,674	34,503	5,115	34,471
9月			12,297	105,468	11,630	104,825	0.41	0.39	5,018	39,522	4,586	39,058
10月			10836.9	116,305	10262.8	115,088	0.36	0.36	3,931	43,453	3680	42,737
11月			12621.6	128,927	12456.5	127,544	0.35	0.36	4,445	47,898	4439.2	47,177
12月			13200.6	142127.19	12575.9	140120.33	0.35	0.35	4,646	52,544	4444.6	51,621
二、未在目录的其他产品												
一、二项小计	—	—	—	—	—	—	—	—				
三、对外加工费收入	—	—	—	—	—	—	—	—				
四、自制半成品、在制品期末期初差额价值	—	—	—	—	—	—	—	—			—	—
合计	—	—	—	—	—	—	—	—				
备注												
企业负责人：			统计负责人：					填表人：				
注：1.第8列和第10列累计数据原则上应等于上月累计加上本月，如有调整请在备注中写明原因												
2.“—”为免填项												

工业生产经营情况												
2022 年12月												
一、按企业主要产品计算（在目录，记入产量统计报表的产品）	计量单位	产成品月初库存	产品产量		产品销售量		平均出厂单价（不含销项税）	平均销售单价（不含销项税）	工业总产值（不含销项税）		销售产值（不含销项税）	
			本月	1-本月	本月	1-本月	本月	本月	本月	1-本月	本月	1-本月
			1	2	3	4	5	6	7	8	9	10
1月	吨		12,645	12,645	10,922	10,922	0.44	0.41	5,552	5,552	4,520	4,520
2月	吨		9,136	21,782	10,743	21,665	0.37	0.41	3,357	8,909	4,355	8,875
3月	吨		13,889	35,670	12,515	34,180	0.40	0.37	5,527	14,437	4,640	13,515
4月	吨		13,510	49,181	14,164	48,344	0.40	0.41	5,448	19,884	5,814	19,328
5月	吨		11,049	60,229	10,146	58,490	0.45	0.45	5,012	24,896	4,532	23,861
6月	吨		12,766	72,995	13,855	72,345	0.40	0.41	5,127	30,023	5,731	29,592
7月	吨		14,112	87,107	13,024	85,368	0.44	0.43	6,225	36,249	5,595	35,187
8月	吨		12,692	99,799	12,785	98,153	0.40	0.38	5,078	41,327	4,908	40,095
9月	吨		11,054	110,853	11,239	109,392	0.38	0.40	4,147	45,473	4,527	44,621
10月	吨		8,934	119,787	8,865	118,257	0.39	0.40	3,468	48,942	3,569	48,191
11月	吨		9,430	129,217	9,463	127,720	0.33	0.34	3,084	52,025	3,237	51,428
12月	吨		8,433	137,650	8,850	136,570	0.36	0.37	3,050	55,076	3,286	54,713
二、未在目录的其他产品												
一、二项小计	—	—	—	—	—	—	—	—				
三、对外加工费收入	—	—	—	—	—	—	—	—				
四、自制半成品、在制品期末期初差额价值	—	—	—	—	—	—	—	—			—	—
合计	—	—	—	—	—	—	—	—				
备注												
企业负责人：			统计负责人：					填表人：				
注：1.第8列和第10列累计数据原则上应等于上月累计加上本月，如有调整请在备注中写明原因												
2.“—”为免填项												

工业生产经营情况												
2023 年 12月												
一、按企业主要产品计算（在目录，记入产量统计报表的产品）	计量单位	产成品月初库存	产品产量		产品销售量		平均出厂单价（不含销项税）	平均销售单价（不含销项税）	工业总产值（不含销项税）		销售产值（不含销项税）	
			本月	1-本月	本月	1-本月	本月	本月	本月	1-本月	本月	1-本月
			1	2	3	4	5	6	7	8	9	10
1月	吨		7,255	7,255	6,714	6,714	0.35	0.34	2,522	2,522	2,268	2,268
2月	吨		10,588	17,843	10,695	17,410	0.37	0.37	3,908	6,430	3,956	6,223
3月	吨		12,355	30,197	12,454	29,864	0.38	0.37	4,714	11,145	4,551	10,774
4月	吨		11,238	41,436	10,600	40,464	0.41	0.42	4,565	15,710	4,408	15,182
5月	吨		9,770	51,206	9,826	50,290	0.38	0.38	3,684	19,394	3,686	18,868
6月	吨		12,334	63,540	11,834	62,124	0.39	0.37	4,840	24,234	4,437	23,305
7月	吨		10,682	74,221	12,146	74,271	0.39	0.41	4,218	28,452	5,031	28,336
8月	吨		11,380	85,601	10,663	84,933	0.39	0.39	4,478	32,930	4,155	32,491
9月	吨		10,712	96,313	10,074	95,008	0.33	0.33	3,532	36,462	3,316	35,807
10月	吨		8,107	104,421	8,745	103,752	0.31	0.33	2,546	39,008	2,896	38,704
11月	吨		9,482	113,903	9,131	112,884	0.32	0.33	3,046	42,053	3,044	41,747
12月	吨		10,948	124,851	10,671	123,555	0.33	0.32	3,573	45,627	3,426	45,173
二、未在目录的其他产品												
一、二项小计	—	—	—	—	—	—	—	—				
三、对外加工费收入	—	—	—	—	—	—	—	—				
四、自制半成品、在制品期末期初差额价值	—	—	—	—	—	—	—	—			—	—
合计	—	—	—	—	—	—	—	—				
备注												
企业负责人：			统计负责人：						填表人：			
注：1.第8列和第10列累计数据原则上应等于上月累计加上本月，如有调整请在备注中写明原因												
2.“—”为免填项												

附件3：能源购入发票

1200213130 天津增值税专用发票 No 04428994 开票日期: 2021年12月09日

名称	青島海濱信託(天津)天熱戶水有限公司	数量	19083.35	税率	13%	税额	2483.35
纳税人识别号	911202256008949922	单位	千瓦时	税率	13%	税额	2483.35
地址	天津市静海区团泊镇各庄村村路22886020	税率	13%	税额	2483.35	税额	2483.35
开户行及账号	中国银行股份有限公司天津分行22350668210001	税率	13%	税额	2483.35	税额	2483.35
备注	*现代服务+购电服务费						
合计	价税合计(大写)		¥146833.42 (小写) ¥146833.42				

收款人: 董学良 开票人: 董学良 复核: 胡英超

天津增值税专用发票 No 04428993 开票日期: 2021年12月09日

名称	青島海濱信託(天津)天熱戶水有限公司	数量	19083.35	税率	13%	税额	2483.35
纳税人识别号	911202256008949922	单位	千瓦时	税率	13%	税额	2483.35
地址	天津市静海区团泊镇各庄村村路22886020	税率	13%	税额	2483.35	税额	2483.35
开户行及账号	中国银行股份有限公司天津分行22350668210001	税率	13%	税额	2483.35	税额	2483.35
备注	*现代服务+购电服务费						
合计	价税合计(大写)		¥146833.42 (小写) ¥146833.42				

收款人: 董学良 开票人: 董学良 复核: 胡英超

1200211130 天津增值税专用发票 No 07642505 开票日期: 2021年09月27日

名称	青島海濱信託(天津)天熱戶水有限公司	数量	27197.3	税率	13%	税额	3535.65
纳税人识别号	911202256008949922	单位	千瓦时	税率	13%	税额	3535.65
地址	天津市静海区团泊镇各庄村村路22886020	税率	13%	税额	3535.65	税额	3535.65
开户行及账号	中国银行股份有限公司天津分行22350668210001	税率	13%	税额	3535.65	税额	3535.65
备注	*现代服务+购电服务费						
合计	价税合计(大写)		¥209210.66 (小写) ¥209210.66				

收款人: 董学良 开票人: 董学良 复核: 胡英超

1200211130 天津增值税专用发票 No 07642506 开票日期: 2021年09月27日

名称	青島海濱信託(天津)天熱戶水有限公司	数量	27197.3	税率	13%	税额	3535.65
纳税人识别号	911202256008949922	单位	千瓦时	税率	13%	税额	3535.65
地址	天津市静海区团泊镇各庄村村路22886020	税率	13%	税额	3535.65	税额	3535.65
开户行及账号	中国银行股份有限公司天津分行22350668210001	税率	13%	税额	3535.65	税额	3535.65
备注	*现代服务+购电服务费						
合计	价税合计(大写)		¥209210.66 (小写) ¥209210.66				

收款人: 董学良 开票人: 董学良 复核: 胡英超

1200213130 天津增值税专用发票 No 04428994 开票日期: 2021年12月09日

名称	青島海濱信託(天津)天熱戶水有限公司	数量	19083.35	税率	13%	税额	2483.35
纳税人识别号	911202256008949922	单位	千瓦时	税率	13%	税额	2483.35
地址	天津市静海区团泊镇各庄村村路22886020	税率	13%	税额	2483.35	税额	2483.35
开户行及账号	中国银行股份有限公司天津分行22350668210001	税率	13%	税额	2483.35	税额	2483.35
备注	*现代服务+购电服务费						
合计	价税合计(大写)		¥146833.42 (小写) ¥146833.42				

收款人: 董学良 开票人: 董学良 复核: 胡英超

1200213130 天津增值税专用发票 No 04428993 开票日期: 2021年12月09日

名称	青島海濱信託(天津)天熱戶水有限公司	数量	19083.35	税率	13%	税额	2483.35
纳税人识别号	911202256008949922	单位	千瓦时	税率	13%	税额	2483.35
地址	天津市静海区团泊镇各庄村村路22886020	税率	13%	税额	2483.35	税额	2483.35
开户行及账号	中国银行股份有限公司天津分行22350668210001	税率	13%	税额	2483.35	税额	2483.35
备注	*现代服务+购电服务费						
合计	价税合计(大写)		¥146833.42 (小写) ¥146833.42				

收款人: 董学良 开票人: 董学良 复核: 胡英超

1200211130 天津增值税专用发票 No 07642505 开票日期: 2021年09月27日

名称	青島海濱信託(天津)天熱戶水有限公司	数量	27197.3	税率	13%	税额	3535.65
纳税人识别号	911202256008949922	单位	千瓦时	税率	13%	税额	3535.65
地址	天津市静海区团泊镇各庄村村路22886020	税率	13%	税额	3535.65	税额	3535.65
开户行及账号	中国银行股份有限公司天津分行22350668210001	税率	13%	税额	3535.65	税额	3535.65
备注	*现代服务+购电服务费						
合计	价税合计(大写)		¥209210.66 (小写) ¥209210.66				

收款人: 董学良 开票人: 董学良 复核: 胡英超

1200211130 天津增值税专用发票 No 07642506 开票日期: 2021年09月27日

名称	青島海濱信託(天津)天熱戶水有限公司	数量	27197.3	税率	13%	税额	3535.65
纳税人识别号	911202256008949922	单位	千瓦时	税率	13%	税额	3535.65
地址	天津市静海区团泊镇各庄村村路22886020	税率	13%	税额	3535.65	税额	3535.65
开户行及账号	中国银行股份有限公司天津分行22350668210001	税率	13%	税额	3535.65	税额	3535.65
备注	*现代服务+购电服务费						
合计	价税合计(大写)		¥209210.66 (小写) ¥209210.66				

收款人: 董学良 开票人: 董学良 复核: 胡英超

天津增值税专用发票

1200211130 No 00721559

开票日期: 2021年05月25日

名称: 青岛啤酒(天津)天然矿泉水有限公司
纳税人识别号: 911202256008949922
地址、电话: 天津市南开区郑纬路各庄村街22886020
开户行及账号: 中国银行天津南开区支行276560047266

货物或应税劳务、服务名称	规格型号	单位	数量	单价	金额	税率	税额
*供用*电费		KWH	195950	0.7361400200	144174.00	13%	18742.62
合计							
价税合计(大写)						壹拾陆万玖仟玖佰壹拾陆圆陆角五分 (小写) ¥162916.62	

名称: 国网天津市电力公司
纳税人识别号: 91120000103061295A
地址、电话: 天津市河北区五经路35号 82800709
开户行及账号: 中国银行股份有限公司天津中山道支行22589066310001

收款人: 董雪莹 复核: 郝亚超 开票人: 董雪莹

国家税务总局天津市税务局 监制

天津增值税专用发票

1200211130 No 00721561

开票日期: 2021年05月25日

名称: 青岛啤酒(天津)天然矿泉水有限公司
纳税人识别号: 911202256008949922
地址、电话: 天津市南开区郑纬路各庄村街22886020
开户行及账号: 中国银行天津南开区支行276560047266

货物或应税劳务、服务名称	规格型号	单位	数量	单价	金额	税率	税额
*供用*电费		KWH	30219	0.02319	69.94	0%	4.20
合计							
价税合计(大写)						柒拾柒元柒角四分 (小写) ¥74.14	

名称: 国网天津市电力公司
纳税人识别号: 91120000103061295A
地址、电话: 天津市河北区五经路35号 82800709
开户行及账号: 中国银行股份有限公司天津中山道支行22589066310001

收款人: 董雪莹 复核: 郝亚超 开票人: 董雪莹

国家税务总局天津市税务局 监制

天津增值税专用发票

1200211130 No 00721550

开票日期: 2021年05月25日

名称: 青岛啤酒(天津)天然矿泉水有限公司
纳税人识别号: 911202256008949922
地址、电话: 天津市南开区郑纬路各庄村街22886020
开户行及账号: 中国银行天津南开区支行276560047266

货物或应税劳务、服务名称	规格型号	单位	数量	单价	金额	税率	税额
*供用*电费		KWH	137611	0.00000000	5.20	0%	0.31
合计							
价税合计(大写)						伍元伍角五分 (小写) ¥5.51	

名称: 国网天津市电力公司
纳税人识别号: 91120000103061295A
地址、电话: 天津市河北区五经路35号 82800709
开户行及账号: 中国银行股份有限公司天津中山道支行22589066310001

收款人: 董雪莹 复核: 郝亚超 开票人: 董雪莹

国家税务总局天津市税务局 监制

付款通知

Payment Notice

致尊敬的客户：青岛啤酒康家（天津）天然矿泉水有限公司
 To the Esteemed Customer: Nestle Sources Tianjin Ltd
 鉴于贵方与我方于2021年11月10日签订的关于天津康家矿泉水项目的合同，自2022年12月1日起正式运营，现特此通知贵方。如有任何疑问，请随时与我们联系。此通知自发布之日起生效。如有任何疑问，请随时与我们联系。此通知自发布之日起生效。

As the project began to operate on 10th December 2022, please arrange electronic funds payment before the contract effective payment due date as per the following information.

Project Name: Nestle Tianjin Project		合同名称: 雀巢天津项目
Contract No.:		合同编号:
Power Off/On:		用电时段:
Power Quantity of This Month: 66,384.69 kWh		本月用电量: 66,384.69 kWh
Total Power Quantity of Last Month: 66,384.69 kWh		上月用电量: 66,384.69 kWh
Total Power Quantity of Last 12 Months: 66,384.69 kWh		最近12个月用电量: 66,384.69 kWh
Power Grid Price (CNY):		电价 (人民币):
Peak Price: 1.0000		峰价: 1.0000
Off-Peak Price: 0.5000		谷价: 0.5000
Average Price: 0.7500		平均价: 0.7500
Free Total Power Fee: 59,986.98 CNY		电费总计: 59,986.98 人民币
Total Power Fee: 66,384.69 CNY		电费总计: 66,384.69 人民币
Payment Information:		付款信息:
Payee Name: Nestle Sources Tianjin Ltd		收款人名称: 雀巢天津有限公司
Bank Name: Bank of China Ltd		银行名称: 中国银行
Bank Account: 2725 8298 7194		银行账号: 2725 8298 7194

付款通知

Payment Notice

致尊敬的客户：青岛啤酒康家（天津）天然矿泉水有限公司
 To the Esteemed Customer: Nestle Sources Tianjin Ltd
 鉴于贵方与我方于2021年11月10日签订的关于天津康家矿泉水项目的合同，自2022年12月1日起正式运营，现特此通知贵方。如有任何疑问，请随时与我们联系。此通知自发布之日起生效。如有任何疑问，请随时与我们联系。此通知自发布之日起生效。

As the project began to operate on 10th December 2022, please arrange electronic funds payment before the contract effective payment due date as per the following information.

Project Name: Nestle Tianjin Project		合同名称: 雀巢天津项目
Contract No.:		合同编号:
Power Off/On:		用电时段:
Power Quantity of This Month: 66,384.69 kWh		本月用电量: 66,384.69 kWh
Total Power Quantity of Last Month: 66,384.69 kWh		上月用电量: 66,384.69 kWh
Total Power Quantity of Last 12 Months: 66,384.69 kWh		最近12个月用电量: 66,384.69 kWh
Power Grid Price (CNY):		电价 (人民币):
Peak Price: 1.0000		峰价: 1.0000
Off-Peak Price: 0.5000		谷价: 0.5000
Average Price: 0.7500		平均价: 0.7500
Free Total Power Fee: 59,986.98 CNY		电费总计: 59,986.98 人民币
Total Power Fee: 66,384.69 CNY		电费总计: 66,384.69 人民币
Payment Information:		付款信息:
Payee Name: Nestle Sources Tianjin Ltd		收款人名称: 雀巢天津有限公司
Bank Name: Bank of China Ltd		银行名称: 中国银行
Bank Account: 2725 8298 7194		银行账号: 2725 8298 7194

付款通知

Payment Notice

致尊敬的客户：青岛啤酒康家（天津）天然矿泉水有限公司
 To the Esteemed Customer: Nestle Sources Tianjin Ltd
 鉴于贵方与我方于2021年11月10日签订的关于天津康家矿泉水项目的合同，自2022年12月1日起正式运营，现特此通知贵方。如有任何疑问，请随时与我们联系。此通知自发布之日起生效。如有任何疑问，请随时与我们联系。此通知自发布之日起生效。

As the project began to operate on 10th December 2022, please arrange electronic funds payment before the contract effective payment due date as per the following information.

Project Name: Nestle Tianjin Project		合同名称: 雀巢天津项目
Contract No.:		合同编号:
Power Off/On:		用电时段:
Power Quantity of This Month: 66,384.69 kWh		本月用电量: 66,384.69 kWh
Total Power Quantity of Last Month: 66,384.69 kWh		上月用电量: 66,384.69 kWh
Total Power Quantity of Last 12 Months: 66,384.69 kWh		最近12个月用电量: 66,384.69 kWh
Power Grid Price (CNY):		电价 (人民币):
Peak Price: 1.0000		峰价: 1.0000
Off-Peak Price: 0.5000		谷价: 0.5000
Average Price: 0.7500		平均价: 0.7500
Free Total Power Fee: 59,986.98 CNY		电费总计: 59,986.98 人民币
Total Power Fee: 66,384.69 CNY		电费总计: 66,384.69 人民币
Payment Information:		付款信息:
Payee Name: Nestle Sources Tianjin Ltd		收款人名称: 雀巢天津有限公司
Bank Name: Bank of China Ltd		银行名称: 中国银行
Bank Account: 2725 8298 7194		银行账号: 2725 8298 7194

付款通知

Payment Notice

致尊敬的客户：青岛啤酒康家（天津）天然矿泉水有限公司
 To the Esteemed Customer: Nestle Sources Tianjin Ltd
 鉴于贵方与我方于2021年11月10日签订的关于天津康家矿泉水项目的合同，自2022年12月1日起正式运营，现特此通知贵方。如有任何疑问，请随时与我们联系。此通知自发布之日起生效。如有任何疑问，请随时与我们联系。此通知自发布之日起生效。

As the project began to operate on 10th December 2022, please arrange electronic funds payment before the contract effective payment due date as per the following information.

Project Name: Nestle Tianjin Project		合同名称: 雀巢天津项目
Contract No.:		合同编号:
Power Off/On:		用电时段:
Power Quantity of This Month: 66,384.69 kWh		本月用电量: 66,384.69 kWh
Total Power Quantity of Last Month: 66,384.69 kWh		上月用电量: 66,384.69 kWh
Total Power Quantity of Last 12 Months: 66,384.69 kWh		最近12个月用电量: 66,384.69 kWh
Power Grid Price (CNY):		电价 (人民币):
Peak Price: 1.0000		峰价: 1.0000
Off-Peak Price: 0.5000		谷价: 0.5000
Average Price: 0.7500		平均价: 0.7500
Free Total Power Fee: 59,986.98 CNY		电费总计: 59,986.98 人民币
Total Power Fee: 66,384.69 CNY		电费总计: 66,384.69 人民币
Payment Information:		付款信息:
Payee Name: Nestle Sources Tianjin Ltd		收款人名称: 雀巢天津有限公司
Bank Name: Bank of China Ltd		银行名称: 中国银行
Bank Account: 2725 8298 7194		银行账号: 2725 8298 7194

1200202130 天津增值税专用发票

No 06834776 开票日期: 2021年02月24日

06834776

名称	青岛海信视像(天津)天然矿泉水有限公司	规格型号		单位	数量	单价	金额	税率	税额
纳税人识别号	9112020256009949922			20852	0.00000004	54.06	¥54.06	5%	¥3.25
地址	天津滨海新区新街镇夏庄村南228866020								
开户行及账号	中国银行股份有限公司天津分行278500047266								
货物及应税劳务、服务名称	天然矿泉水								
合计							¥54.06		¥3.25
价税合计(大写)	伍拾柒元肆角柒分								
名称	天津津南供电公司	规格型号		单位	数量	单价	金额	税率	税额
纳税人识别号	91120200103061295A								
地址	天津滨海新区五经路39号 82800709								
开户行及账号	中国银行股份有限公司天津分行223806681001								
货物及应税劳务、服务名称	电费								
合计							¥57.33		¥3.25
价税合计(大写)	陆拾零元肆角柒分								

收款人: 张守军 复核: 郝英超 开票人: 张守军 销售方: (章) 张守军

1200204130 天津增值税专用发票

No 00588405 开票日期: 2021年02月24日

00588405

名称	青岛海信视像(天津)天然矿泉水有限公司	规格型号		单位	数量	单价	金额	税率	税额
纳税人识别号	9112020256009949922			20000	0.004185	12483.06	¥12483.06	13%	¥1627.80
地址	天津滨海新区新街镇夏庄村南228866020								
开户行及账号	中国银行股份有限公司天津分行278500047266								
货物及应税劳务、服务名称	天然矿泉水								
合计							¥12483.06		¥1627.80
价税合计(大写)	壹万肆千零壹拾零元捌角柒分								
名称	天津津南供电公司	规格型号		单位	数量	单价	金额	税率	税额
纳税人识别号	91120200103061295A								
地址	天津滨海新区五经路39号 82800709								
开户行及账号	中国银行股份有限公司天津分行223806681001								
货物及应税劳务、服务名称	电费								
合计							¥14105.86		¥1627.80
价税合计(大写)	壹万五千七百三十三元六角								

收款人: 张守军 复核: 郝英超 开票人: 张守军 销售方: (章) 张守军

1200202130 天津增值税专用发票

No 06834777 开票日期: 2021年02月24日

06834777

名称	青岛海信视像(天津)天然矿泉水有限公司	规格型号		单位	数量	单价	金额	税率	税额
纳税人识别号	9112020256009949922			10768	0.00000773	4.06	¥4.06	5%	¥0.24
地址	天津滨海新区新街镇夏庄村南228866020								
开户行及账号	中国银行股份有限公司天津分行278500047266								
货物及应税劳务、服务名称	天然矿泉水								
合计							¥4.06		¥0.24
价税合计(大写)	肆元肆角								
名称	天津津南供电公司	规格型号		单位	数量	单价	金额	税率	税额
纳税人识别号	91120200103061295A								
地址	天津滨海新区五经路39号 82800709								
开户行及账号	中国银行股份有限公司天津分行223806681001								
货物及应税劳务、服务名称	电费								
合计							¥4.30		¥0.24
价税合计(大写)	肆元伍角肆分								

收款人: 张守军 复核: 郝英超 开票人: 张守军 销售方: (章) 张守军

1200204130 天津增值税专用发票

No 00588404 开票日期: 2021年02月24日

00588404

名称	青岛海信视像(天津)天然矿泉水有限公司	规格型号		单位	数量	单价	金额	税率	税额
纳税人识别号	9112020256009949922			127860	0.02727763	106780.23	¥106780.23	13%	¥13781.43
地址	天津滨海新区新街镇夏庄村南228866020								
开户行及账号	中国银行股份有限公司天津分行278500047266								
货物及应税劳务、服务名称	天然矿泉水								
合计							¥106780.23		¥13781.43
价税合计(大写)	壹拾贰万零五百六拾壹元六角								
名称	天津津南供电公司	规格型号		单位	数量	单价	金额	税率	税额
纳税人识别号	91120200103061295A								
地址	天津滨海新区五经路39号 82800709								
开户行及账号	中国银行股份有限公司天津分行223806681001								
货物及应税劳务、服务名称	电费								
合计							¥119531.66		¥13781.43
价税合计(大写)	壹拾肆万零叁百一拾叁元零角								

收款人: 张守军 复核: 郝英超 开票人: 张守军 销售方: (章) 张守军

天津增值税专用发票

No 05834775 1200202130 06834775

开票日期: 2021年02月24日

名称: 青岛啤酒优家(天津)天然矿泉水有限公司	纳税人识别号: 911202256008949922	地址、电话: 天津滨海新区汉沽镇夏各庄村南 22886620	开户行及账号: 中国银行天津支行 276560047266
名称: 天津经济技术开发区泰达微电子公司	纳税人识别号: 91120000103061295A	地址、电话: 天津滨海新区汉沽镇夏各庄村南 22886620	开户行及账号: 中国银行股份有限公司天津分行 22558066810901

货物或应税劳务、服务名称	规格型号	单位	数量	单价	金额	税率	税额
*发电*2021年2月光伏发电	KWH	41260	0.59070796460	24372.61	13%	3168.44	
合计				¥24372.61		¥3168.44	

价税合计(大写) 贰万肆仟伍佰肆拾壹圆零伍分 (小写) ¥24372.61

名称: 天津经济技术开发区泰达微电子公司
纳税人识别号: 91120000103061295A
地址、电话: 天津滨海新区汉沽镇夏各庄村南 22886620
开户行及账号: 中国银行股份有限公司天津分行 22558066810901

收款人: 魏文娟 复核: 魏文娟 开票人: 魏文娟

天津增值税专用发票

No 02733057 1200204130 02733057

开票日期: 2021年02月20日

名称: 青岛啤酒优家(天津)天然矿泉水有限公司	纳税人识别号: 911202256008949922	地址、电话: 天津滨海新区汉沽镇夏各庄村南 22886620	开户行及账号: 中国银行天津支行 276560047266
名称: 天津开发区伏能新能源科技有限公司	纳税人识别号: 91120225MA05LBEN3X	地址、电话: 天津市蓟州区邦均镇夏各庄村南150米010-58691338	开户行及账号: 中国银行股份有限公司天津分行 275282887794

货物或应税劳务、服务名称	规格型号	单位	数量	单价	金额	税率	税额
*发电*2021年2月光伏发电	KWH	41260	0.59070796460	24372.61	13%	3168.44	
合计				¥24372.61		¥3168.44	

价税合计(大写) 贰万肆仟伍佰肆拾壹圆零伍分 (小写) ¥24372.61

名称: 天津开发区伏能新能源科技有限公司
纳税人识别号: 91120225MA05LBEN3X
地址、电话: 天津市蓟州区邦均镇夏各庄村南150米010-58691338
开户行及账号: 中国银行股份有限公司天津分行 275282887794

收款人: 刘梦婕 复核: 张艳 开票人: 夏秉会

天津增值税专用发票

No 02420713 1200203130
02420713

开票日期: 2021年01月25日

机器编号: 499939250833

名称: 青岛啤酒优家(天津)天然矿泉水有限公司	密码: 0363*6+49002*7*9>*33<9433<5/
纳税人识别号: 911202256008949922	31878>*443+784<9/142*>9<9>--
地址、电话: 天津市蓟州区邦均镇夏各庄村南 22886620	+6**7993897777>4+<61</-3/541
开户行及账号: 中国银行天津蓟州支行 276560047266	5**<<85446301+86603099>+/536>

货物或应税劳务、服务名称	规格型号	单位	数量	单价	金额	税率	税额
*发电*2021年1月光伏电费		KWH	28070.6	0.59070796450	16581.53	13%	2155.60
合 计					¥16581.53		¥2155.60
价税合计(大写)					壹万捌仟柒佰叁拾柒圆壹角叁分 (小写) ¥18737.13		

名称: 天津朝县亚伏能新能源科技有限公司	备注: 4553473461
纳税人识别号: 91120225MA05LBEN3X	
地址、电话: 天津市蓟州区邦均镇夏各庄村南150米010-58691338	
开户行及账号: 中国银行股份有限公司天津融和广场支行275282897794	

收款人: 刘梦婕 复核: 张艳 开票人: 夏素会

天津增值税专用发票

No 06834755 1200203130
06834755

开票日期: 2021年01月25日

名称: 青岛啤酒优家(天津)天然矿泉水有限公司	密码: 1/3<*13<590<99877712389*0*71
纳税人识别号: 911202256008949922	/807-9->42/<9+35*/553914**++
地址、电话: 天津市蓟州区邦均镇夏各庄村南 22886620	>>/089<-<0>>-<0399864+23*><
开户行及账号: 中国银行天津蓟州支行 276560047266	0/398+26*9/>40/<63278573+71

货物或应税劳务、服务名称	规格型号	单位	数量	单价	金额	税率	税额
*发电*2021年1月光伏电费		KWH	28070.6	0.59070796450	16581.53	13%	2155.60
合 计					¥16581.53		¥2155.60
价税合计(大写)					壹万捌仟柒佰叁拾柒圆壹角叁分 (小写) ¥18737.13		

名称: 天津朝县亚伏能新能源科技有限公司	备注: 4553473461
纳税人识别号: 91120225MA05LBEN3X	
地址、电话: 天津市蓟州区邦均镇夏各庄村南150米010-58691338	
开户行及账号: 中国银行股份有限公司天津融和广场支行275282897794	

收款人: 魏文娟 复核: 夏素会 开票人: 魏文娟

天津增值税专用发票

No 06834756 1200203130
06834756

开票日期: 2021年01月26日

名称: 青岛啤酒优家(天津)天然矿泉水有限公司	密码: >*/>62>01814209<7221<4*0//2
纳税人识别号: 911202256008949922	--*0318>+099-0+1<5/6250-67+
地址、电话: 天津市蓟州区邦均镇夏各庄村南 22886620	5><3/80+43904>19209*422++2<
开户行及账号: 中国银行天津蓟州支行 276560047266	0>9+<<<171<>+29929-3+/>0-50

货物或应税劳务、服务名称	规格型号	单位	数量	单价	金额	税率	税额
*发电*2021年1月光伏电费		KWH	118110	0.00007961	4.65	13%	0.60
合 计					¥4.65		¥0.60
价税合计(大写)					肆元肆角伍分 (小写) ¥4.72		

名称: 天津朝县亚伏能新能源科技有限公司	备注: 4553473461
纳税人识别号: 91120225MA05LBEN3X	
地址、电话: 天津市蓟州区邦均镇夏各庄村南150米010-58691338	
开户行及账号: 中国银行股份有限公司天津融和广场支行275282897794	

收款人: 魏文娟 复核: 夏素会 开票人: 魏文娟

1200213130

天津增值税专用发票

No 04429198

开票日期: 2022年01月10日

开票人: 蔡学良

复核: 郝美超

1200213130

天津增值税专用发票

No 04429198

开票日期: 2022年01月10日

开票人: 蔡学良

复核: 郝美超

	名称: 青岛啤酒悦家(天津)天然矿泉水有限公司	纳税人识别号: 911202256008949922	地址、电话: 天津市蓟州区邦均镇夏各庄村南22886620	开户行及账号: 中国银行天津蓟州支行276560047266	规格型号	单位	数量	单价	金额	税率	税额
						KWH	349950	0.7771321903	271957.41	13%	35354.46
价税合计(大写)									叁拾柒仟叁佰壹拾壹圆捌角柒分		
价税合计(小写)									¥307311.87		

1200214130

天津增值税专用发票

No 08800998

开票日期: 2022年09月07日

7月国网冲抵

1200214130

08800998

开票日期: 2022年09月07日

名称: 国网天津市电力公司	纳税人识别号: 91120000103061295A	地址、电话: 天津市河北区五经路39号 82800709	开户行及账号: 招商银行股份有限公司天津中山路支行223580665210001	规格型号	单位	数量	单价	金额	税率	税额
价税合计(大写)									叁仟零七十三元八角柒分	
价税合计(小写)									¥3073.1187	

收款人: 蔡学良

复核: 郝美超

开票人: 蔡学良

销售方: (章) (255)

24-24. / 燃气

1200221130 **天津增值税专用发票** No 13106144 1200221130 13106144

开票日期: 2023年01月29日

购买方	名称:	青岛啤酒优家(天津)天然矿泉水有限公司			密码区	05<28<4*2*06-<>42*/52<8+4/3 *3599<*60/5<84<*748<</535-8 <-188/378>2<*2-++622<*1342 +693*178/<+60>5<1/><3*+87>5		
	纳税人识别号:	911202256008949922						
销售方	名称:	天津市蓟州中燃宏凯能源有限公司			备注			
	纳税人识别号:	91120225MA05Q0A900						
货物或应税劳务、服务名称		规格型号	单位	数量	单价	金额	税率	税额
*燃气*天然气			立方米	18188	3.8165137615	69414.75	9%	6247.33
合计						¥69414.75		¥6247.33
价税合计(大写)		柒万伍仟陆佰陆拾贰圆零捌分			(小写)		¥75662.08	
收款人: 邢亚楠		复核: 杜盼		开票人: 刘丽				

税务总局 [2021] 302号北京印刷有限公司

第二联: 抵扣联 购买方扣税凭证

24-24. / 燃气

1200223130 **天津增值税专用发票** No 09242051 1200223130 09242051

开票日期: 2023年02月27日

购买方	名称:	青岛啤酒优家(天津)天然矿泉水有限公司			密码区	0/6688/-*+--974624+27/857-/ --7569541016*2**09-+0122<85 /0*285-389-92/9683/026-6672 55>/-954293412165-/<419*9*2		
	纳税人识别号:	911202256008949922						
销售方	名称:	天津市蓟州中燃宏凯能源有限公司			备注			
	纳税人识别号:	91120225MA05Q0A900						
货物或应税劳务、服务名称		规格型号	单位	数量	单价	金额	税率	税额
*燃气*天然气			立方米	21307	3.8165137615	81318.46	9%	7318.66
合计						¥81318.46		¥7318.66
价税合计(大写)		捌万捌仟陆佰叁拾柒圆壹角贰分			(小写)		¥88637.12	
收款人: 邢亚楠		复核: 杜盼		开票人: 刘丽				

税务总局 [2022] 222号北京东港安全印刷有限公司

第二联: 抵扣联 购买方扣税凭证



电子发票 (增值税专用发票)



发票号码: 23122000000001177637

开票日期: 2023年04月25日

购买方信息	名称: 青岛啤酒优家(天津)天然矿泉水有限公司				销售方信息	名称: 天津市蓟州中燃宏凯能源有限公司			
	统一社会信用代码/纳税人识别号: 911202256008949922					统一社会信用代码/纳税人识别号: 91120225MA05Q0A900			
项目名称		规格型号	单位	数量	单价	金额	税率/征收率	税额	
*燃气*天然气			立方米 (方)	2703.78	3.9134338667286	10581.06	9%	952.30	
合计						¥10581.06		¥952.30	
价税合计(大写)			壹万壹仟伍佰叁拾叁圆叁角陆分			(小写) ¥11533.36			
备注									

开票人: 邢亚楠

下载次数: 1



1200213130

天津增值税专用发票

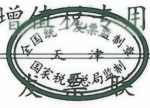

No 04598989

1200213130
04598989

开票日期: 2023年04月13日

购买方	名称: 青岛啤酒优家(天津)天然矿泉水有限公司				密码区	12+6*7<2//303+554>7<*/44-3+22/12//+>>*0666198+>*80<3>13-883673<6823+3/3+547>7<8-6497270>06/-+>/*0>>73/089540			
	纳税人识别号: 911202256008949922								
地址、电话: 天津市蓟州区邦均镇邦喜公路66号 022-22886620									
开户行及账号: 中国银行天津蓟州支行276560047266									
货物或应税劳务、服务名称		规格型号	单位	数量	单价	金额	税率	税额	
*供电*电费			千瓦时	217150	0.8219941976	178496.04	13%	23204.49	
合计						¥178496.04		¥23204.49	
价税合计(大写)			贰拾万壹仟柒佰零伍圆伍角叁分			(小写) ¥201700.53			
销售方	名称: 国网天津市电力公司				备注	户号: 1200032708396 应收年月: 202304 合计金额: 201700.53			
	纳税人识别号: 91120000103061295A								
地址、电话: 天津市河北区五经路39号 022-84509839									
开户行及账号: 招商银行股份有限公司天津中山路支行223580665210001									
收款人: 郭舒洁		复核: 宁向雨		开票人: 徐文静		销售方: 天津电力公司 (255)			

国家税务总局 [2021] 150号北京印务有限公司

第三联: 发票联 购买方记账凭证



扫描全能王 创建

扫描全能王 创建

1200221130 天津增值税专用发票 No 13133785 20230410

机器编号: 499939250833 开票日期: 2023年04月10日

名称: 青岛啤酒优家(天津)天然矿泉水有限公司 纳税人识别号: 911202256008949922 地址、电话: 天津市蓟州区邦均镇邦喜公路66号 22886620 开户行及账号: 中国银行天津蓟州支行 276560047266	密码: 035/01373<1+*853/<>3007>79>- 063288668305536/-154<9>72<64 >632/3-2*<>-55<0<441<3-94315 23+9+*63/301386603609325-*39						
货物或应税劳务、服务名称 *发电*2023年3月光伏发电费	规格型号 KWH	单位 KWH	数量 42905.8	单价 6.2796469087	金额 26943.33	税率 1%	税额 3502.63
合计					¥26943.33		¥3502.63
价税合计(大写)		叁万零肆佰肆拾伍圆玖角陆分		(小写) ¥30445.96			
名称: 天津蓟县亚伏能新能源科技有限公司 纳税人识别号: 91120225MA05LBN3X 地址、电话: 天津市蓟州区邦均镇夏各庄村南150米010-58691338 开户行及账号: 中国银行股份有限公司天津融和广场支行275282897794	备注: 4554893435						
收款人: 王欢欢	复核: 王雯	开票人: 宋芮	销售方: 天津中燃宏凯能源有限公司				

第三联: 发票联 购买方记账凭证

电子发票 (增值税专用发票)

发票号码: 2312200000001350783 开票日期: 2023年04月28日

名称: 青岛啤酒优家(天津)天然矿泉水有限公司 统一社会信用代码/纳税人识别号: 911202256008949922	名称: 天津市蓟州中燃宏凯能源有限公司 统一社会信用代码/纳税人识别号: 91120225MA05Q0A900						
项目名称 *燃气*天然气	规格型号 (方)	单位 立方米	数量 974.3	单价 3.4311926605505	金额 3341.98	税率/征收率 9%	税额 300.78
合计					¥3341.98		¥300.78
价税合计(大写)		叁仟陆佰肆拾贰圆柒角陆分		(小写) ¥3642.76			
备注							
开票人: 邢亚楠							

50

1200223130 天津增值税专用发票 No 02033439 1200223130 02033439

机器编号: 499939250833 开票日期: 2023年05月10日

名称: 青岛啤酒优家(天津)天然矿泉水有限公司	密码区: 0309596<+3+><119271013/+93+9</6830>**19-9+703+1*>9994<1<754404*0-4<0-4/8+03436>63>003/0>><3*9201-8660362/8090548
纳税人识别号: 911202256008949922	
地址、电话: 天津市蓟州区邦均镇邦喜公路66号 22886620	
开户行及账号: 中国银行天津蓟州支行 276560047266	

货物或应税劳务、服务名称	规格型号	单位	数量	单价	金额	税率	税额
*发电*2023年4月光伏发电		KWH	55169.6	0.61588491869	33978.25	13%	4417.17
合计					¥33978.25		¥4417.17
价税合计(大写)		叁万捌仟叁佰玖拾伍圆肆角贰分		(小写) ¥38395.42			

名称: 天津蓟县亚伏能新能源科技有限公司	备注: 4554893435
纳税人识别号: 91120225MA05LBEN3X	
地址、电话: 天津市蓟州区邦均镇夏各庄村南150米010-58691338	
开户行及账号: 中国银行股份有限公司天津融和广场支行275262827704	

收款人: 王欢欢 复核: 王雯 开票人: 宋芮 销售方: 发票专用章

第三联: 发票联 购买方记账凭证

50

1200224130 天津增值税专用发票 No 01689024 1200224130 01689024

开票日期: 2023年05月10日

名称: 青岛啤酒优家(天津)天然矿泉水有限公司	密码区: 86712246825<*7+9*8/80-57094/2901>->+/462>70*<01*/6*/0<1763+2+403266553*7-9>8/84/772/*80-15>/>+>46-6626627566
纳税人识别号: 911202256008949922	
地址、电话: 天津市蓟州区邦均镇邦喜公路66号 022-22886620	
开户行及账号: 中国银行天津蓟州支行276560047266	

货物或应税劳务、服务名称	规格型号	单位	数量	单价	金额	税率	税额
*供电*电费		千瓦时	161500	0.880972190	142260.86	13%	18493.91
合计					¥142260.86		¥18493.91
价税合计(大写)		壹拾陆万零柒佰伍拾肆圆柒角柒分		(小写) ¥160754.77			

名称: 国网天津市电力公司	备注: 户号: 1200032708396 应收年月: 202304
纳税人识别号: 91120000103061295A	
地址、电话: 天津市河北区五经路39号 022-84509839	
开户行及账号: 招商银行股份有限公司天津中山路支行223580665210001	

收款人: 郭舒涵 复核: 宁向南 开票人: 徐文静 销售方: 发票专用章 (255)

第三联: 发票联 购买方记账凭证



电子发票 (增值税专用发票)



发票号码: 2312200000003567322

开票日期: 2023年06月28日

购买方信息	名称: 青岛啤酒优家(天津)天然矿泉水有限公司 统一社会信用代码/纳税人识别号: 911202256008949922		销售方信息	名称: 天津市蓟州中燃宏凯能源有限公司 统一社会信用代码/纳税人识别号: 91120225MA05Q0A900			
项目名称	规格型号	单位	数量	单价	金额	税率/征收率	税额
*燃气*天然气		立方米 (方)	902	3.256880733945	2937.71	9%	264.39
合计					¥2937.71		¥264.39
价税合计(大写)			叁仟贰佰零贰圆壹角整		(小写) ¥3202.10		
备注							

开票人: 邢亚楠



1200222130

天津增值税专用发票



No 09994267 120022130
09994267

开票日期: 2023年07月09日

扫描全能王 创建

名称: 青岛啤酒优家(天津)天然矿泉水有限公司	纳税人识别号: 911202256008949922	地址、电话: 天津市蓟州区邦均镇邦喜公路66号 022-22886620	开户行及账号: 中国银行天津蓟州支行276560047266	密区	-720<239916-7<01*<>+>/>9379 35*605>58408*027138860>527+ 93+493>5*35976667<00<>+>-/ 913167<74595860859355-<>2>		
货物或应税劳务、服务名称 *供电*电费	规格型号	单位 千瓦时	数量 255350	单价 0.7824988839	金额 199811.09	税率 13%	税额 25975.44
合计					¥199811.09		¥25975.44
价税合计(大写)			贰拾贰万伍仟柒佰捌拾陆圆伍角叁分		(小写) ¥225786.53		
名称: 国网天津市电力公司	纳税人识别号: 91120000103061295A	地址、电话: 天津市河北区五经路39号 022-84509839	开户行及账号: 招商银行股份有限公司天津中山路支行223590665210001	户号: 1200032708396 应收年月: 202306	备注		
收款人: 郭舒洁	复核: 宁向雨	开票人: 张文静	销售方: (章) 天津市电力公司		发票专用章 (255)		

国家税务总局 [2021] 302号 西安印务有限公司

第二联: 抵扣联 购买方扣税凭证

1200223130
1200223130
02033442
1200223130
02033442

天津增值税专用发票 No 02033442

机器编号: 499939250833 开票日期: 2023年07月18日

名称: 青岛啤酒优家(天津)天然矿泉水有限公司	纳税人识别号: 911202256008949922	地址、电话: 天津市蓟州区邦均镇邦喜公路66号 22886620	开户行及账号: 中国银行天津蓟州支行 276560047266	密码区: 03400-+72/9*0+80+611-<06*7>1 9-567-54-*+7<51435>8-8/12>*7 635468469<>75-254-90+9*>2-02 5**<4941--018866034-35-4-815			
货物或应税劳务、服务名称: *发电*2023年6月光伏发电	规格型号	单位: KWH	数量: 76083.6	单价: 0.61634507684	金额: 46893.75	税率: 13%	税额: 6096.19
合计					¥46893.75		¥6096.19
价税合计(大写) 伍万贰仟玖佰捌拾玖圆玖角肆分					(小写) ¥52989.94		
名称: 天津蓟县亚伏能新能源科技有限公司	纳税人识别号: 91120225MA05LBEN3X	地址、电话: 天津市蓟州区邦均镇夏各庄村南150米010-58691388	开户行及账号: 中国银行股份有限公司天津融和广场支行275262897794	备注: 4554893435			
收款人: 王欢欢	复核: 王雯	开票人: 宋芮	销售方: (发票专用章)				

北京东港安全印刷有限公司

第二联: 抵扣联 购买方扣税凭证

1200224130
1200224130
01689198
1200224130
01689198

天津增值税专用发票 No 01689198

机器编号: 499939250833 开票日期: 2023年08月10日

名称: 青岛啤酒优家(天津)天然矿泉水有限公司	纳税人识别号: 911202256008949922	地址、电话: 天津市蓟州区邦均镇邦喜公路66号 022-22886620	开户行及账号: 中国银行天津蓟州支行 276560047266	密码区: 1+6-/-+7->>/967*61+329*5738 48-<91->1+13-801+<-/>6*79>0 10/33<-<>+*758>0967/51+36>< 55701+9>/1/>18132113<69-6>*			
货物或应税劳务、服务名称: *供电*电费	规格型号	单位: 千瓦时	数量: 195950	单价: 0.9206353151	金额: 180398.49	税率: 13%	税额: 23451.80
合计					¥180398.49		¥23451.80
价税合计(大写) 贰拾万叁仟捌佰伍拾圆贰角玖分					(小写) ¥203850.29		
名称: 国网天津市电力公司	纳税人识别号: 91120000103061295A	地址、电话: 天津市河北区五经路39号 022-84509839	开户行及账号: 招商银行股份有限公司天津中山路支行223580665210001	备注: 户号: 1200032708396 应收年月			
收款人: 郭舒洁	复核: 宁向南	开票人: 徐文静	销售方: (发票专用章)				

北京东港安全印刷有限公司

第二联: 抵扣联 购买方扣税凭证

天津增值税专用发票

1200224130 No 00505177 1200224130
 00505177

机器编号: 499939250833 开票日期: 2023年08月10日

购买方	名称: 青岛啤酒优家(天津)天然矿泉水有限公司 纳税人识别号: 911202256008949922 地址、电话: 天津市蓟州区邦均镇邦喜公路66号 22886620 开户行及账号: 中国银行天津蓟州支行 276580047266	密码区	0383+/-512/9/621*51-7<-*4/71 6>*6755*2*49+++*02-3*>91/470 7/>4/>0>723/*4>9273/>><-1*58 9/<483/8690158660342*5-</>01
销售方	名称: 天津蓟县亚伏能新能源科技有限公司 纳税人识别号: 91120225MA05LBEN3X 地址、电话: 天津市蓟州区邦均镇夏各庄村南150米010-58691338 开户行及账号: 中国银行股份有限公司天津融和广场支行275282897794		4554893435 4554893435

货物或应税劳务、服务名称	规格型号	单位	数量	单价	金额	税率	税额
*发电*2023年7月光伏电费		KWH	79517.6	0.69070798685	46971.68	13%	6106.32
合 计					¥46971.68		¥6106.32
价税合计(大写)		伍万叁仟零柒拾捌圆整		(小写) ¥53078.00			

税总发苏函(2022)222号 北京东港安全印刷有限公司

第二联: 抵扣联 购买方扣税凭证

扫描全能王 创建

电子发票 (增值税专用发票)

23122000000011777813 开票日期: 2023年09月26日

购买方信息	名称: 青岛啤酒优家(天津)天然矿泉水有限公司 统一社会信用代码/纳税人识别号: 911202256008949922	销售方信息	名称: 天津市蓟州中燃宏凯能源有限公司 统一社会信用代码/纳税人识别号: 91120225MA05Q0A900																								
	<table border="1" style="width: 100%; border-collapse: collapse;"> <thead> <tr> <th>项目名称</th> <th>规格型号</th> <th>单位</th> <th>数量</th> <th>单价</th> <th>金额</th> <th>税率/征收率</th> <th>税额</th> </tr> </thead> <tbody> <tr> <td>*燃气*天然气</td> <td></td> <td>立方米</td> <td>1679</td> <td>3.256880733945</td> <td>5468.30</td> <td>9%</td> <td>492.15</td> </tr> <tr> <td style="text-align: center;">合 计</td> <td></td> <td></td> <td></td> <td></td> <td>¥5468.30</td> <td></td> <td>¥492.15</td> </tr> </tbody> </table>	项目名称	规格型号	单位	数量	单价	金额	税率/征收率	税额	*燃气*天然气		立方米	1679	3.256880733945	5468.30	9%	492.15	合 计					¥5468.30		¥492.15		
项目名称	规格型号	单位	数量	单价	金额	税率/征收率	税额																				
*燃气*天然气		立方米	1679	3.256880733945	5468.30	9%	492.15																				
合 计					¥5468.30		¥492.15																				
价税合计(大写)		伍仟玖佰陆拾肆圆伍分		(小写) ¥5960.45																							
备注																											

开票人: 刘丽

901-9.6



电子发票 (增值税专用发票)

发票号码: 2312200000017770765

开票日期: 2023年11月02日

购买方信息	名称: 青岛啤酒优家 (天津) 天然矿泉水有限公司 统一社会信用代码/纳税人识别号: 911202256008949922		销售方信息	名称: 天津蓟县亚伏能新能源科技有限公司 统一社会信用代码/纳税人识别号: 91120225MA05LBEN3X			
项目名称	规格型号	单位	数量	单价	金额	税率/征收率	税额
*发电*2023年10月光伏电费		KWH	50551.6	0.6026195121613	30463.38	13%	3960.24
合计					¥30463.38		¥3960.24
价税合计 (大写)		叁万肆仟肆佰贰拾叁圆陆角贰分		(小写) ¥34423.62			
备注	4554893435 11月 12 10月 1-10月 31						

开票人: 宋芮



1200223130

天津增值税专用发票

No 09088359

1200223130
09088359

开票日期: 2023年12月12日

名称	青岛啤酒优家 (天津) 天然矿泉水有限公司		纳税人识别号	911202256008949922		密码	126<2106<<+183-4/>2>+97966 857>>5735<1586+<-473257-16 204236--006619+*83-5<>2>8*- 7-2</75<-5135*151>-/+361+25	
地址、电话	天津市蓟州区邦均镇邦喜公路66号 022-22886620		开户行及账号	中国银行天津蓟州支行276560047266		名称	国网天津市电力公司	
纳税人识别号	91120000103061295A		地址、电话	天津市河北区五经路39号 022-84509839		开户行及账号	招商银行股份有限公司天津中山路支行223580665210001	
收款人: 郭舒洁	复核: 宁向刚	开票人: 张文静	销售方	扫描全能王 创建				

货物或应税劳务、服务名称	规格型号	单位	数量	单价	金额	税率	税额
*供电*电费		千瓦时	153450	1.0116972855	155152.88	13%	20169.87
合计					¥155152.88		¥20169.87
价税合计 (大写)		壹拾柒万伍仟叁佰贰拾贰圆柒角伍分		(小写) ¥175322.75			